ATTENTION : PAS DE VERRE dans les ordures ménagères

Il reste encore plus de 20 kg de verre par an / par habitant dans nos ordures ménagères, soit l'équivalent de
44 bouteilles par habitant. Globalement, cela représente près de 8% de verre dans les ordures ménagères,
soit environ 2 tonnes de verre par an qui ne sont pas recyclées et qui sont incinérées ou enfouies (l'équivalent de
4 100 bouteilles).

Pourtant, **le tri du verre a été mis en place il y a plus de 40 ans sur notre territoire** et **<u>nous disposons d'une collecte spécifique</u>** en porte à porte ; **dommage, non** ?

Le verre et les erreurs de tri perturbent le fonctionnement de notre usine de valorisation organique
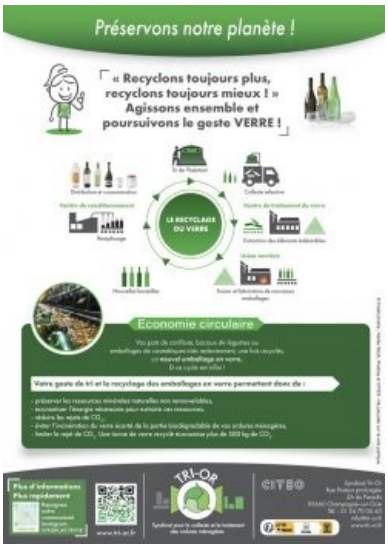
Utilisez les conteneurs "verres" ... MERCI