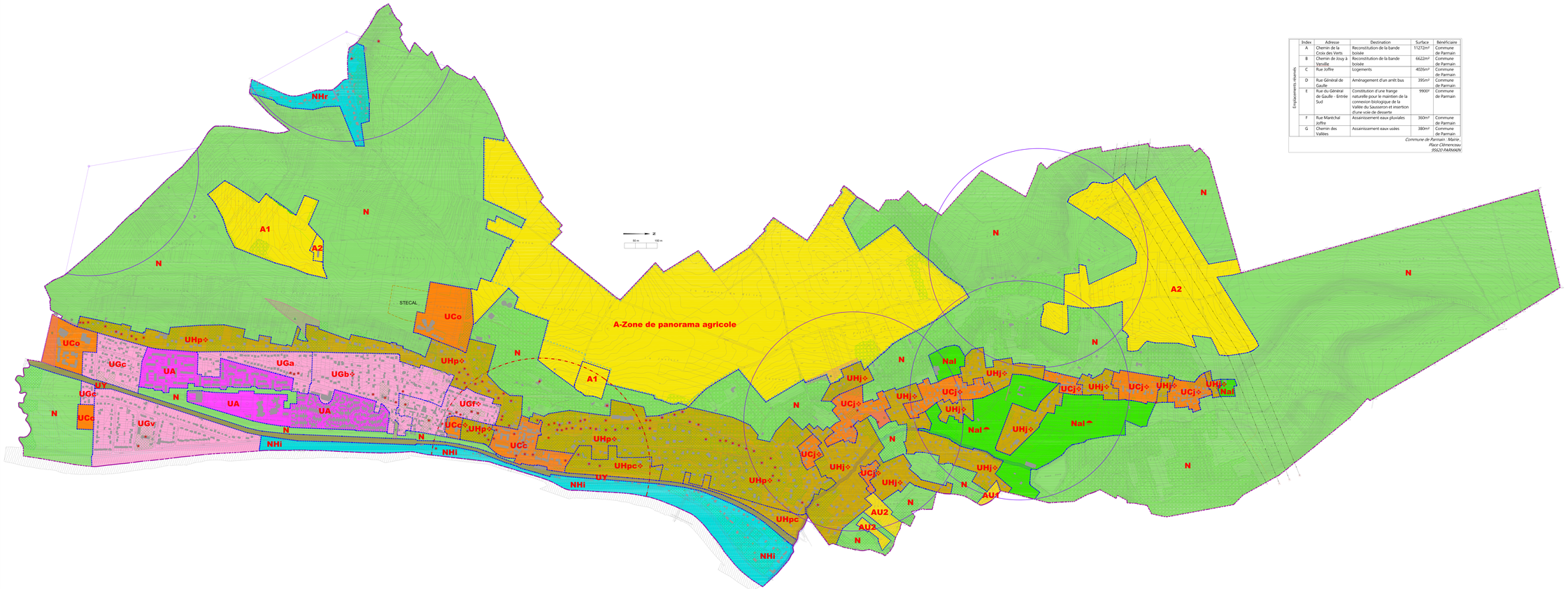

	Index	Adresse	Destination	Surface	Bénéficiaire
Emplacements réservés	A	Chemin de la Croix des Verts	Reconstitution de la bande boisée	11272m²	Commune de Parmain
	B	Chemin de Jouy à Vieville	Reconstitution de la bande boisée	6622m²	Commune de Parmain
	C	Rue Joffre	Logements	4026m²	Commune de Parmain
	D	Rue Général de Gaulle	Aménagement d'un arrêt bus	395m²	Commune de Parmain
	E	Rue du Général de Gaulle - Entrée Sud	Constitution d'une frange naturelle pour le maintien de la connexion biologique de la Vallée du Sausseron et insertion d'une voie de desserte	9900²	Commune de Parmain
	F	Rue Maréchal Joffre	Assainissement eaux pluviales	360m²	Commune de Parmain
	G	Chemin des Vallées	Assainissement eaux usées	380m²	Commune de Parmain

Commune de Parmain - Mairie
Place Clémenceau
95620 PARMAIN

Périmètre de 500m autour de la gare de PARMAIN

Linéaire de commerces à préserver - art. L 151-16

Délimitation des zones du PLU

Espace Boisé Classé art. L 113-1

Secteur faisant l'objet d'une OAP

Ensemble arboré et jardin arts. L 151-19 et L 151-23

Périmètre de PPRN

Secteur de zone humide ou potentiellement humide art.L151-23

Propriété ancienne ou remarquable art.L 151-19

Bâti pouvant changer d'affectation art.L123-1-5-II-6-le

Périmètre de carrière

Secteur de murs anciens art.L 151-19

Périmètre du P.P.R.L.

Secteur de taille et de capacité d'accueil limitées art. L 151-13

Milieu ouvert à préserver art. L 151-23

Emplacement reservé

Bande de protection des lisières des massifs forestiers de plus de 100ha

Abord du rû de Jouy art. L 151-23

Bande de protection des lisières en Site Urbain Constitué

Périmètre de Protection des Monuments Historiques

Secteur de panorama agricole - art. L 151-19

DEPARTEMENT DU VAL D'OISE (95)

COMMUNE DE PARMAIN

N° INSEE 95480

- * -

PLU

PLAN LOCAL D'URBANISME

DOCUMENT GRAPHIQUE

/

ECHELLE 1/3000è

PROJET
VERSION 27/06/2023

PLU APPROUVE LE :

HORTESIE Paysage et Urbanisme
11 rue des Saules 95450 VIGNY
email : hortesie@hortesie.biz