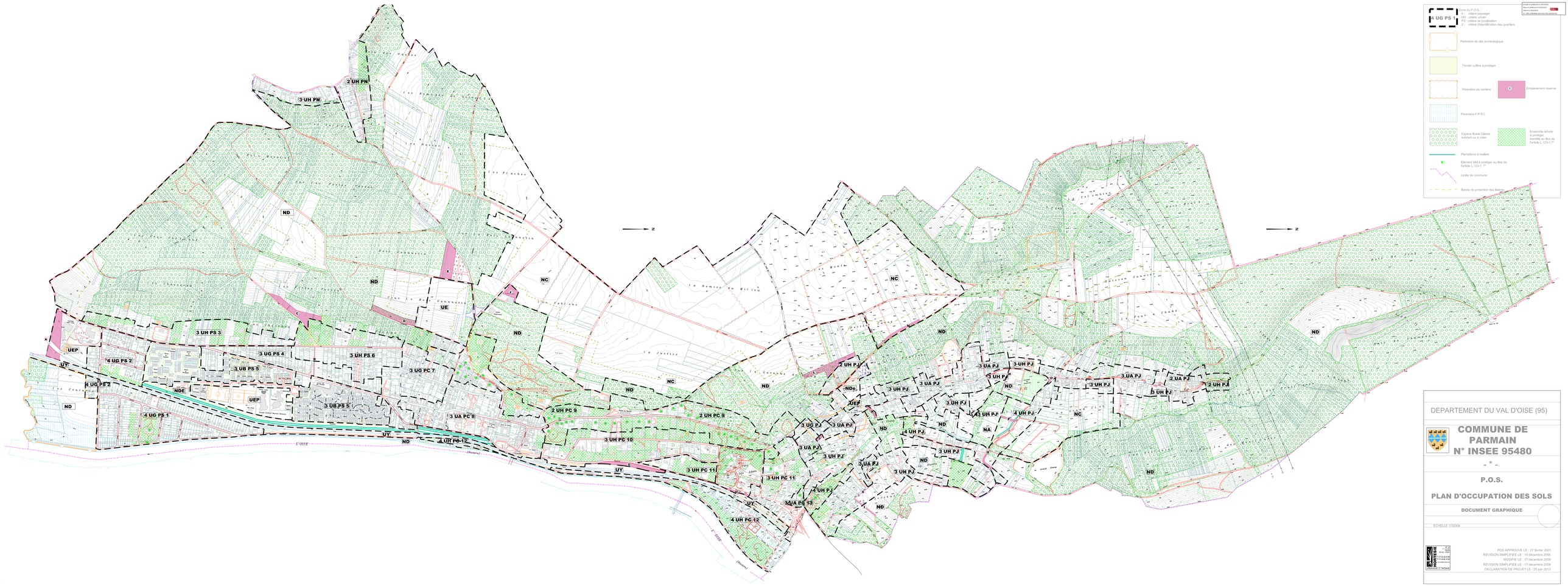
Zone du P.O.S.
CP : critère paysager
CU : critère urbain
CL : critère de localisation
CI : critère d'identification des quartiers
4 UG PS 1
Périmètre de site archéologique
Terrain cultivé à protéger
Périmètre de carrière
Emplacement réservé
Périmètre P.P.R.I.
Espace Boisé Classé existant ou à créer
Ensemble arboré à protéger exerifié au titre de l'article L.123-1.7°
Plantations à réaliser
Elément bâti à protéger au titre de l'article L.123-1. 7°
Limite de commune
Bande de protection des lisières
DEPARTEMENT DU VAL D'OISE (95)
COMMUNE DE PARMAIN
N° INSEE 95480
- 5 -
P.O.S.
PLAN D'OCCUPATION DES SOLS
DOCUMENT GRAPHIQUE
ECHELLE 1/3000e
POS APPROUVE LE : 27 février 2001
REVISION SIMPLIFIEE LE : 15 decembre 2005
MODIFIE LE : 17 decembre 2009
REVISION SIMPLIFIEE LE : 17 decembre 2009
DECLARATION DE PROJET LE : 25 juin 2013
L'OISE
(Bouleve)
2 UH PN
3 UH PN
ND
NC
UE
UEP
UY
NDE
NDc
NA
3 UH PS 3
4 UG PS 2
3 UG PS 4
3 UH PS 6
3 UB PS 5
3 UG PC 7
4 UG PS 1
3 UB PS 5
3 UA PC 6
2 UH PC 9
3 UH PC 10
4 UH PC 12
3 UH PC 11
3 UA EQ 13
2 UH PJ
3 UH PJ
3 UA PJ
4 UH PJ
2 UA PJ
3 UG PJ